

PRODUCT CATALOG

Cubicle Toilet & Bathroom Partition System

Eterna



**GLASS
CUBICLE TOILET**



**PHENOLIC
CUBICLE TOILET**



**WOODEN
CUBICLE TOILET**



**PVC
CUBICLE TOILET**



**SHOWER SCREEN /
BATHROOM PARTITION**



PT. Eterna Multi Kreasi

Company Profile

Sejalan dengan Perkembangan Dunia Konstruksi yang semakin mengarah pada penggunaan Material dan Design yang semakin simple, compact dan minimalis namun tetap berpenampilan Elegan dan Modern. Demikian juga dengan perkembangan Design model toilet Modern

PT.ETERNA MULTI KREASI mengkonsentrasikan diri khusus untuk bergerak dibidang Fabrikasi dan Aplikasi segala tipe Cubicle Toilet, Bathroom Partition / Shower Screen dan aneka macam Partisi kaca lainnya.

Didukung oleh Tenaga Ahli yang sudah sangat Berpengalaman & Professional dalam hal Fabrikasi dan Pemasangan Cubicle Toilet / Shower Partition, Kami siap melayani order segala Type / Design Cubicle Toilet & Bathroom Partition untuk berbagai Program.

Dengan Fasilitas Produksi dan Workshop yang sangat memadai, kami siap melayani pesanan Produksi dan pemasangan Cubicle Toilet dan Bathroom Partition / Shower Screen Partai Besar maupun Partai Kecil untuk pemasangan diseluruh Indonesia, tentunya dengan harga yang sangat kompetitif.

Produk kami sangat cocok untuk diaplikasikan pada Hunian, perkantoran, Pabrik, Sekolah, Mall dan Tempat Lainnya. Kami berkomitmen memberikan pelayanan terbaik guna memenuhi kepuasan Pelanggan.

Office :

Jln.Kembangan Raya No.11 G
Puri Kembangan, Jakarta Barat
T : 021 - 5835 4121 / 021 - 5835 7649
F : 021 - 5835 4446 / 021 - 5835 7650

Marketing :

Dian : 0858 1130 0200
Novita : 0856 1423 011

Workshop :

Jln.Bojong Raya No.28 B
Rawa Buaya Cengkareng
Jakarta Barat

Website :

cubicletoiletindonesia.com
cubicaltoilet.com
partisitoilet.com

Email :

eternamultikreasi@yahoo.com

DAFTAR ISI

Cubicle Toilet System	02
Glass Cubicle Toilet	03
Tempered Glass	04
Stickering	05
Painted Glass.....	06
Laminated Glass	07
Bathroom Partition	08
Aluminium Framed Shower Screen	09
All Image Glass Cubicle	10
Project Glass + Phenolic	12
Ceramic Glass Custom Motif	13
Accessories Glass Cubicle	14
Reference Glass Cubicle	15
Phenolic Cubicle	16
Model Head Bar System (Type Venezia)	17
Model Pilaster Base System (Type Roma)	18
Nylon Cubicle System (Type Milan)	19
All Image Phenolic Cubicle	20
Reference Project Phenolic Cubicle	23
Wooden Cubicle (Model Head Bar System)	25
Wooden Model Pilaster Base	26
Wooden Nylon Cubicle	27
All Image Wooden Cubicle	28
Reference Project Wooden Cubicle	30
PVC Cubicle	31
All Image PVC Cubicle	32
Reference Project PVC Cubicle	34



PT. Eterna Multi Kreasi

CUBICLE TOILET SYSTEM

Sejalan dengan perkembangan Teknologi Konstruksi yang semakin menuntut efisiensi tata ruang yang Compact Modern dan Elegan. Maka keberadaan Toilet di ruang-ruang Publik juga mengalami banyak perkembangan Design dan Model.

Keberadaan Toilet yang Higienis, Kering dan Berpenampilan apik serta modern merupakan sebuah tuntutan yang tidak bisa ditawar lagi demi menunjang kenyamanan pengguna diruang publik.

Menjawab kebutuhan tersebut, Kami **PT.ETERNA MULTI KREASI** yang bergerak khusus di Bidang Fabrikasi dan aplikasi berbagai tipe Cubicle Toilet dan Bathroom Partition / Shower Screen memproduksi beberapa tipe Cubicle Toilet seperti :



GLASS CUBICLE TOILET



PHENOLIC CUBICLE TOILET



WOODEN CUBICLE TOILET



PVC CUBICLE TOILET

GLASS CUBICLE TOILET

Glass Cubicle Toilet adalah type Cubicle Toilet yang seluruh bidang partisi toiletnya terbuat dari Kaca Tempered. Ketebalan kaca yang dipakai minimal adalah 10 mm. Atas permintaan bisa juga diaplikasikan dengan kaca 12 mm sesuai dengan permintaan Customer.



Definisi kaca **TEMPERED, STICKERING, PAINTED GLASS, CERAMIC GLASS & LAMINATED GLASS**

TEMPERED GLASS

Tempered Glass adalah float glass biasa yang diperkeras dengan memanaskan kaca hingga suhu ± 700 Derajat celsius dan didinginkan secara mendadak dengan penyemprotan udara dingin secara merata pada permukaan kaca.

Karakteristik Kaca yang Sudah di Temperisasi :

- Berkekuatan tinggi (**High Strength**) lewat Proses Temperisasi kaca menjadi 4-5 lebih keras dan lebih tahan lendut dan tahan terhadap perubahan suhu di bandingkan dengan kaca float biasa dengan ketebalan yang sama.
- Kaca yang sudah di temperisasi memiliki karakteristik keamanan tersendiri yang mana kaca tersebut tidak membentuk pecahan tajam bila terjadi kerusakan/kaca pecah, akan tetapi hanya akan membentuk pecahan seperti biji jagung.
- Pecahan kaca berbentuk kecil-kecil dan menjadi partikel tumpul sehingga tidak mengakibatkan cedera yang serius terhadap orang yang terkena pecahan kaca. Tidak seperti halnya dengan kaca float biasa yang pecahan kacanya berupa lembaran-lembaran yang tajam ujungnya.

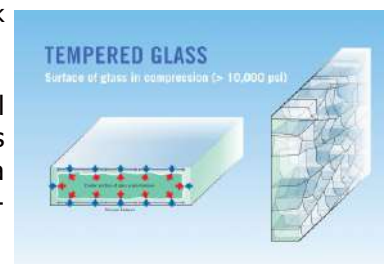

Catatan :

Karena Kaca yang telah melalui proses temperisasi akan mempunyai keseimbangan yang stabil baik antara tegangan tekan maupun tekanan tariknya, maka kaca yang sudah di tempered tidak dapat dilakukan proses lanjutan seperti pemotongan, penggosokan dan pengeboran.



STICKERING

Stickering adalah tehnik finishing kaca partisi toilet dengan memasang sticker warna pada kaca toilet agar kaca partisi menjadi tidak tembus pandang. Untuk Cubicle Toilet biasanya di aplikasi dengan sticker putih polos (Milky White) untuk memberi kesan mewah dan elegant. Kami juga menyediakan aneka sticker warna / motif yang sangat variatif untuk memberi ruang bagi Customer / Arsitek / Designer mengekspresikan keindahan toilet itu sendiri.

Keunggulan Sistem Sticker :

- Ekonomis. Dari segi budget, Sistem Sticker adalah pilihan Finishing yang paling ekonomis dibandingkan dengan Sistem Finishing Lain.
- Praktis. Setelah Pemakaian Toilet jangka panjang dan diperlukan re-Finishing Toilet, tidak perlu penggantian kaca toilet, cukup mengganti sticker toiletnya saja, sehingga biaya perawatannya menjadi sangat murah.
- Aman. Jika terjadi karena sesuatu hal (Benturan Yang Keras) sehingga menyebabkan pecahnya kaca, maka pecahan kacanya tidak akan berserakan ke lantai Toilet. Sehingga sangat aman untuk Pengguna Toilet.



PAINTED GLASS

Painted Glass adalah kaca yang diwarnai dengan Teknik Finishing Painting Permanen. Untuk Cubicle Toilet biasanya di aplikasi dengan cat warna putih polos (Milky White) untuk memberi kesan mewah dan elegant. Kami juga menyediakan aneka pilihan warna / motif yang sangat variatif untuk memberi ruang bagi Customer / Arsitek / Designer mengekspresikan keindahan toilet itu sendiri.



LAMINATED GLASS

Laminated Glass adalah dua lembaran kaca yang dilaminasi yang ditengah-tengahnya(diantara kedua lembaran kacanya) diisi atau dilapisi dengan Polyvinyl butiran Film / PVB.

Pada kaca laminated terdapat lapisan polyvinil yang berfungsi untuk memberikan kedap suara tingkat tinggi dan juga mencegah sinar ultraviolet hampir 100%.

Kaca Laminated merupakan salah satu jenis kaca yang memiliki karakteristik tersendiri, namun masih banyak jenis kaca yang memiliki keunggulan tersendiri seperti Kaca Tempered, Kaca Reflektif, Kaca bending, Kaca Motif, Kaca Bevel, Kaca Cermin, dan ACP.

Karakteristik Kaca Laminated :

- Aman bila terjadi sesuatu hal (misalnya benturan dll) yang mengakibatkan pecah, maka pecahan kacanya akan tetap menempel pada PVBnya sehingga tidak akan melukai orang disekitar. Standar dua konstruksi/lapis kaca memberikan ketahanan yang baik terhadap penetrasi benturan.
- Kontrol Suara, Kaca Laminated sangat efektif untuk fungsi meminimalisasi transmisi suara antar ruangan. Kontrol Panas/Energi Solar dan Sinar Ultra Violet, Laminated Glass jika diaplikasikan sebagai Roofing pada Canopy Kaca / Skylight akan sangat efektif untuk meminimalkan transmisi solar energi dan menyaring sinar ultra violet sehingga memberikan kesan sejuk pada area bawahnya.
- Penampilan Visual Kaca Laminated, Jika di aplikasi sebagai Partisi Cubicle Toilet akan lebih eksklusif dan atraktif, karna terdapat banyak pilihan warna PVB (Polyvinil Film) sehingga memberikan pilihan warna yang variatif.



Keunggulan dari Laminated Glass Jika diaplikasikan sebagai Partisi

- Sangat Elegant dan berkesan Mewah.
- Perawatan yang mudah dan praktis. Penampilan Toilet senantiasa nampak bersih karena cukup di lap kering dengan kain. Jika terdapat noda-noda kotoran yang sulit dibersihkan, permukaan kaca bisa di bersihkan tangan thinner ataupun bahan kimia lainnya, karena tidak akan merusak permukaan kaca.
- Aman. Jika terjadi karena sesuatu hal (benturan yang keras) sehingga menyebabkan pecahnya kaca, maka pecahan kacanya tidak akan berserakan ke lantai toilet. Sehingga sangat aman untuk pengguna Toilet.

Kekurangan dari Laminated Glass Jika diaplikasikan dengan Partisi Cubicle Toilet :

- Tingkat kekerasan Kaca Laminated 10 mm (5mm + 5 mm) ada dibawah tingkat kekerasan kaca 10 mm solid yang ditempered. Karenanya untuk toilet publik di bangunan publik yang ramai penggunaan toiletnya seperti di Mall, Bandara dan tempat-tempat lainnya yang penggunaan toiletnya tinggi tidak disarankan untuk aplikasi jenis kaca ini, kecuali untuk Gengung Perkantoran yang pemakaian toiletnya hanya terbatas pada Karyawan / Tamu Kantor saja.

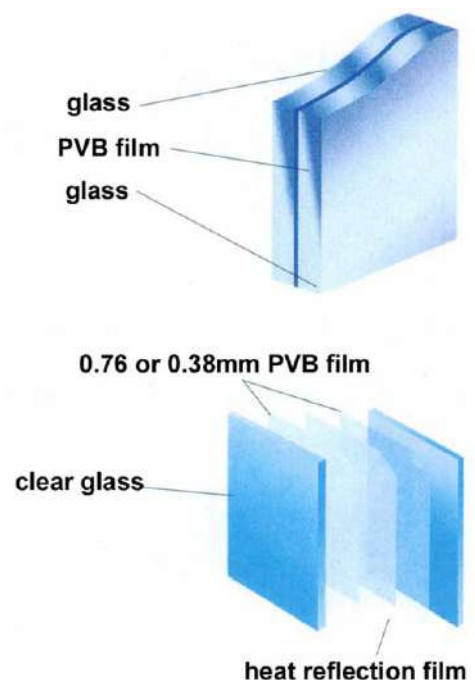

BATHROOM PARTITION

- 1. FRAMELESS SHOWER SCREEN
- 2. ALUMINIUM FRAMED SHOWER SCREEN

FRAMELESS SHOWER SCREEN

Merupakan tipe partisi kamar mandi yang paling eksklusif dan elegan, menggunakan Kaca Tempered 10 mm sehingga aman untuk diaplikasikan.

Diaplikasi pintu tipe swing ditambah penggunaan Aksesori / Hardware Door Hinges, Shower Door Handle, Glass Clamp terbuat dari stainless steel SUS304 anti karat, membuat tampilan shower screen menjadi semakin mewah dan modern.



ALUMINIUM FRAMED SHOWER SCREEN

Merupakan tipe partisi kamar mandi yang paling fleksibel dan elegan. Dengan model pintu sliding system (sistem geser) sehingga sangat praktis untuk aplikasi pada kamar mandi yang luas ruangnya terbatas.

Menggunakan kaca 5 mm yang sudah melalui proses temperisasi serta menggunakan frame aluminium dengan finishing Powder Coating sehingga sangat aman untuk di aplikasikan.

Beberapa tipe Shower Screen/Partisi Kamar Mandi yang bisa anda pilih yaitu :

- **Single Panel**
- **Corner Screen**
- **Corner Entry**
- **Wall Screen**







PROYEK JAKARTA INTERNATIONAL KOREAN SCHOOL KOMBINASI GLASS + PHENOLIC CUBICLE TOILET



PROYEK CILANDAK TOWN SQUARE

CERAMIC GLASS CUSTOM MOTIF

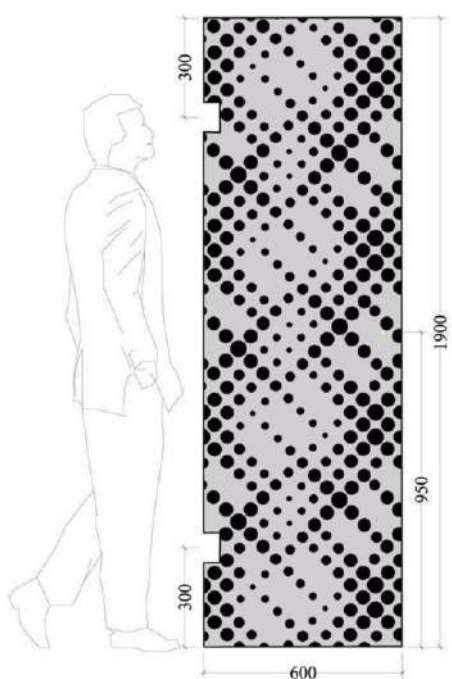

ACESSORIES GLASS CUBICLE

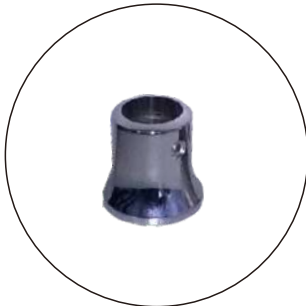

Connector Tembok

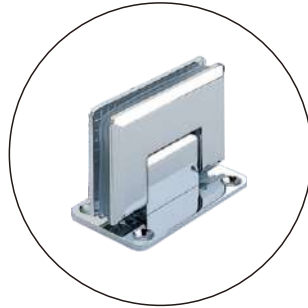

Engsel Kaca Tembok



Door Lock



Connector T



Kaki Pedestal Doff

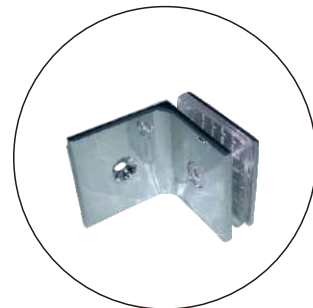

**Glass Clip
(Kaca Tembok)**

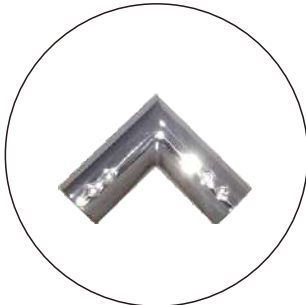

Connector L

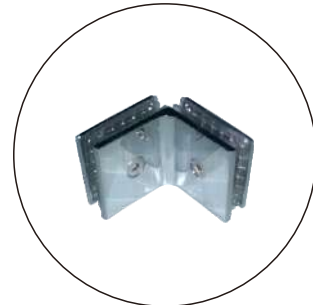

**Glass Clip
(Kaca Kaca)**



**Engsel Kaca
Kaca 180°**



Handle Knob

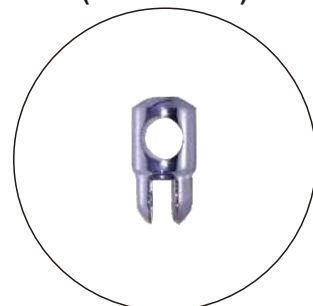

Connector Jepit

REFERENCE PROJECT

GLASS CUBICLE TOILET

1. Gedung Sasana Krida TMII	71. Diklat PU Lebak Bulus, Jakarta Selatan	141. DHL Intirub Cawang
2. Gedung Antam Office Park, Jakarta Selatan	72. PT. Pouyuen, Cianjur	142. RS Siloam Karawaci Lt. 1
3. Mata Elang International Stadium, Ancol	73. Signature Project, Bali	143. Hotel Cordela Cirebon
4. Apartemen Grand Pakubuwono, Bekasi	74. Restaurant Dermaga Seafood The Breeze, BSD	144. Sekolah PSKD Bulungan
5. Gedung Demokrat Menteng	75. PT. Sulfindo Adiusaha Unit CAP, Merak	145. GMF AeroAsia (Landing Gear)
6. Kantor Rafi Film, Cikini	76. Showroom Premium Car, Palembang	146. Fitness Centre Gd. Burza Tower PIK
7. Gedung Scientia Green Office Park, Serpong	77. Menara Bidakara I, Jakarta Selatan	
8. Pergudangan Niaga Daan Mogot, Jakarta Barat	78. Gereja GKDI Menara Kuningan, Jakarta Selatan	
9. Kantor PT.Dwi Mutiara Sejathera, Sunter	79. DHL Cargo Lot. 510, Bandara SOETTA, Jakarta	
10. PT. Unilever Indonesia Skin Factory, Jababeka	80. Pluit Village Mall, Pluit Jakarta Utara	
11. Kantor PT. Dragon Forever KBN, Cakung	81. Menara Batavia, Jakarta	
12. Bar & Bilyard Jl. Pramuka Raya C23, Jak-Pus	82. RS Siloam, Lippo Karawaci	
13. Masjid Baiturrahman Kemang Pratama, Bekasi	83. Showroom Mitsubishi Bandung	
14. Kantor Blue Sky, Jakarta	84. Kantor PT.Valvindo Megah, Bekasi	
15. Kantor Marketing Agung Podomoro Land, Jakarta	85. ECO Bank Mandiri Soeroso	
16. Gold Summarecon Serpong	86. Bandara Supadio Pontianak	
17. Green Park Bekasi	87. Wisma Bukit Indah Cikampek	
18. Blue Sky Executive Lounge Bandara SOETTA	88. Bhuvana Apartement Ciawi	
19. Kantor PLN Serang	89. Sport Club Puri 11 Karang Tengah, Ciledug	
20. Marketing at Vimala Hill, Bogor	90. Bina Bangsa School	
21. Function Hall Kencana Tower Bussines Park, JKT	91. Kantor ABA Juanda	
22. Sogo Mall Kelapa Gading 2, Jakarta Utara	92. Bank Mandiri Tunjungan Plaza II, Surabaya	
23. Hoka-hoka Bento Mall kelapa Gading	93. Jakarta International Korean School	
24. Gold Gym Mall Of Indonesia, Jakarta Timur	94. Gedung KPK Baru, Jakarta	
25. Pabrik Ikan Indomagura Tunas Unggul, Jakarta	95. Cilandak Town Square, Jakarta	
26. Hotel Sangga Buana Cipanas Puncak, Bogor	96. Mensa Building Kuningan	
27. Gedung LIPI Ancol, Jakarta Utara	97. Sekolah AL-Izhar	
28. Mall Metropolitan, Bekasi	98. Menara Batavia	
29. Restoran Profable Sudirman, Jakarta	99. RS.Siloam Lippo Karawaci	
30. World Hotel Bandengan, Jakarta	100. PT.Givaudan Cimanggis	
31. The Residence at Darmawangsa II, Jakarta	101. Gedung Parker BSD	
32. PT. Pabrik Basatland Pertiwi Bukit Indah ,Cikampk	102. Pengasinan Project Bekasi	
33. Pabrik Gula PT.Berkah Manis Makmur, Cikande	103. GOTHE Institute Menteng	
34. Showroom Honda Palangkaraya Kal-Teng	104. Gedung Pewayangan Kautaman TMII	
35. Adhya Building Sukajadi, Batam	105. Plaza Haris Plaza FX Sudirman Lt.5	
36. Gold Gym Ciwalk, Bandung	106. Bandara International Lombok	
37. Hotel Swiss Bell Sorong, Papua	107. Kantor Taspen Tangerang	
38. Hotel Mercure, Jakarta Pusat	108. Gedung C Komplek Kemendikbud Cipete	
39. Hotel Indoluxe Jogja, Jogjakarta	109. Zam-zam Square Condet	
40. Swiss Bell In Airport Cengkareng, Jakarta Barat	110. Electrolux Abdul Muiz	
41. Showroom Suzuki, Banjarmasin	111. Hotel Bidakara	
42. Showroom Suzuki, Sampit	112. Hotel Princes Palembang	
43. Bandara Supadio, Pontianak	113. Rumah Sakit Undata Palu	
44. Hotel Horizon, Palembang	114. Bank Indonesia Bangka Belitung	
45. Hotel Mercure Sabang, Jakarta Pusat	115. Auditorium FK UPH It.9-10	
46. SMK Santa Maria Juanda, Jakarta Pusat	116. Bandara Solo	
47. TK. Notre Dame Puri Indah, Jakarta Barat	117. Bandara International Minangkabau	
48. Hotel Treva International Shower, Jakarta Pusat	118. Hotel HYATT Jogja	
49. Toyota Krida, Lombok	119. Shelter Terminal 1 Bandara SOETTA	
50. Duta Mall Banjarmasin	120. Gedung Mabua Harley Davidson Jakarta	
51. Gedung Bappenas, Menteng	121. Marketing Office Apartemen Sentra Timur	
52. Fak. Kedokteran UPH Karawaci, Tangerang	122. Menara Mandiri Tahap II Surabaya It.6-7	
53. Hotel Equator, Bontang	123. Kantor Pelabuhan Bea Cukai Tanjung Priok	
54. Grand Indonesia, Jakarta	124. Kendari CGICOP International	
55. Bandara Baabullah, Ternate	125. Hotel Princess Palembang	
56. Kantor PT. Inovindo, Pluit Jakarta Utara	126. RS Undata Palu	
57. Hotel Batiqa, Cirebon	127. Bank Indonesia Bangka Belitung	
58. Hotel Amaris, Kupang	128. Auditorium FK UPH Lt. 9-10	
59. PT. Kojo, BSD	129. Bandara Solo	
60. TOA Corporation, Tarakan Kalimantan Timur	130. Mensa Building 1 Kuningan	
61. Showroom Honda Trio Motor, Banjarmasin	131. Bandara International Minangkabau	
62. Showroom BMW, Simatupang	132. Hotel Hyatt Jogja	
63. PT. Pupuk Sriwijaya, Palembang	133. Shelter Terminal 1 Bandara Soetta	
64. Gedung Bumi Mandiri Tower, Surabaya	134. Gd. Mabua Harley Davidson Jakarta Selatan	
65. PT. Toyota Manufacturing, Sunter	135. Marketing Office Apartment Sentra Timur	
66. TMMIN, Sunter	136. Menara Mandiri TP II Surabaya Lt. 6-7	
67. Tateli Beach Hotel, Manado	137. Kantor Pelabuhan Bea Cukai Tg Priok	
68. Gedung Pewayangan Kautamaan, TMII	138. Kendari CGInternational	
69. Fitness First Pacific Place, Jakarta Pusat	139. Hyatt Yogyakarta	
70. Menara Bidakara II, Jakarta Selatan	140. Office Kapal Api Jatibaru	

PHENOLIC CUBICLE TOILET

Phenolic Cubicle Toilet

adalah Type Cubicle Toilet yang difabrikasi dengan menggunakan Material Phenolic Board/High Pressure Compact Laminate Board. Phenolic board adalah papan compact laminate yang terbuat dari kraft paper yang dilaminasi dengan Resin Phenolic dan dipress dengan tekanan yang tinggi .

Keunggulan / Kelebihan Phenolic Cubicle Toilet :

- Tahan Terhadap Air & Kelembaban
- Tahan Benturan
- Mudah Dibersihkan
- Umur Pemakaian Yang Panjang
- Tahan Terhadap Api

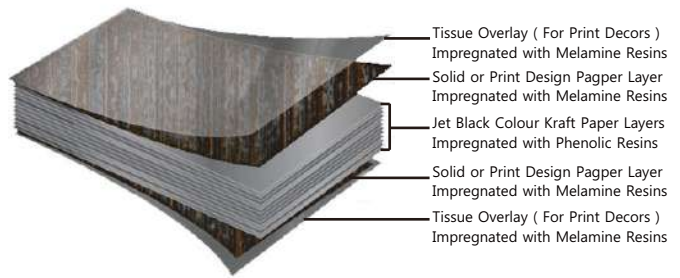

MODEL HEAD BAR SYSTEM (TYPE VENEZIA)



- BOARD** :
- Phenolic Compact Laminated 12 mm
 - Double Side Finishing
 - Solid Colour & Wood Grain Finishes
 - Black Core
 - 100% Water Resistant
- HARDWARE** :
- Head Bar, U Channel & Door Stopper Aluminium Profile Finish Anodize
 - Self Closing / Opening Gravity Hinges
 - Indicator Lock Set
 - Coat Hook & Door Knob : Stainless Steel
 - Adjustable Leg / Pedestal : Stainless Steel
- Instalation** : Recomended by Eterna Installer Only
- Recomended Dimension** 850 - 1000 mm (W) x 1500 - 1800 mm (O)
1900 - 2000 mm (H)

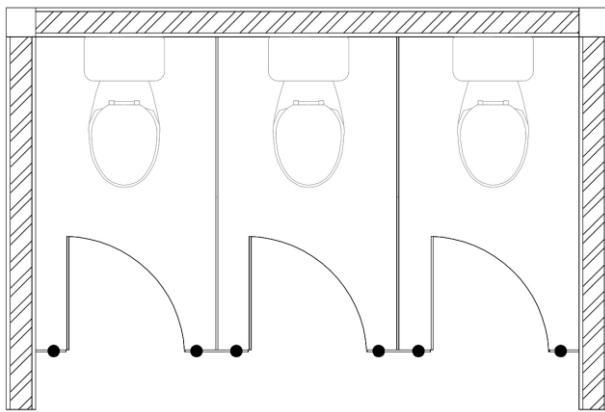

Denah Toilet

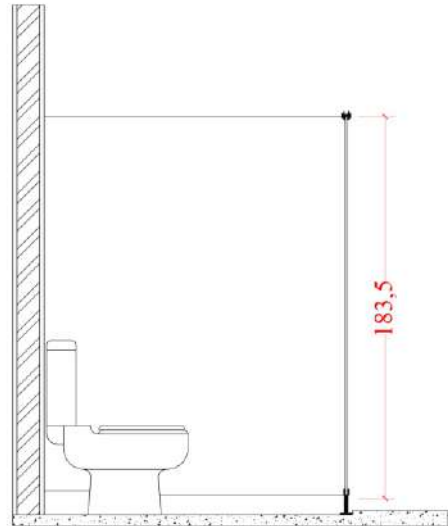

Tampak Samping Toilet

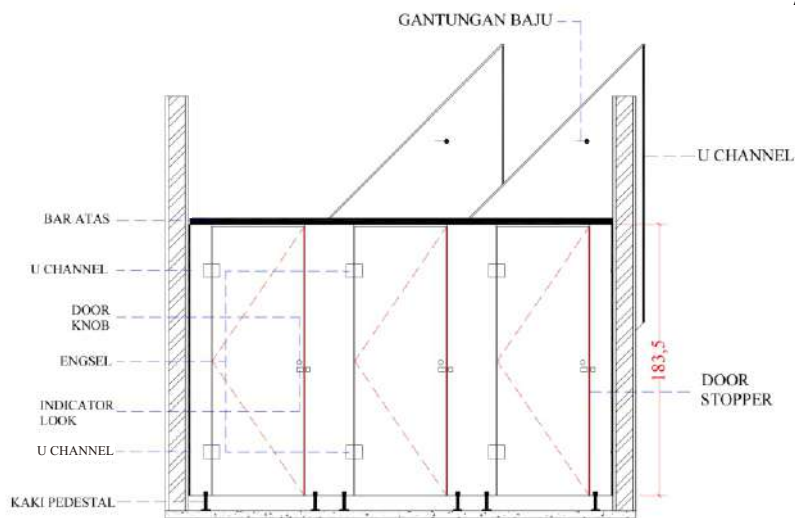

Tampak Depan Toilet

ACESSORIES STAINLESS PHENOLIC



MODEL PILASTER BASED SYSTEM (TYPE ROMA)



BOARD : - Phenolic Compact Laminated 12 mm
 - Double Side Finishing
 - Solid Colour & Wood Grain Finishes
 - Black Core
 - 100% Water Resistant

HARDWARE : - Pilaster Base Support, Aluminium Profile
 With : Stainless Finishes
 - Self Closing / Opening Gravity Hinges
 - Indicator Lock Set
 - Coat Hook & Door Knob : Stainless Steel
 - Stainless Steel Angle Bracket

Instalation : Recomeded by Eterna Installer Only

Recomended Dimension : 850 - 1000 mm (W) x 1500 - 1800 mm (O)
 1900 - 2000 mm (H)

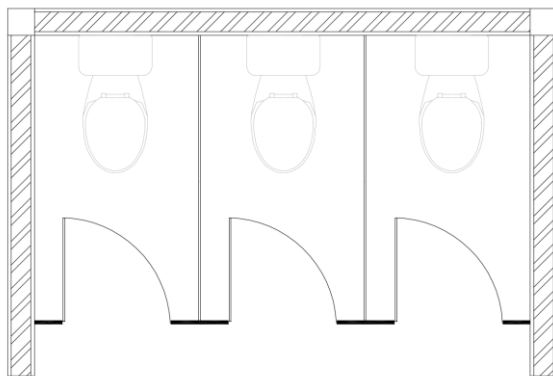

Denah Toilet

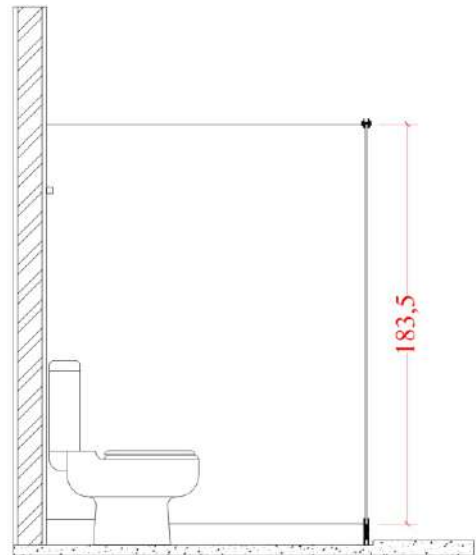

Tampak Samping Toilet

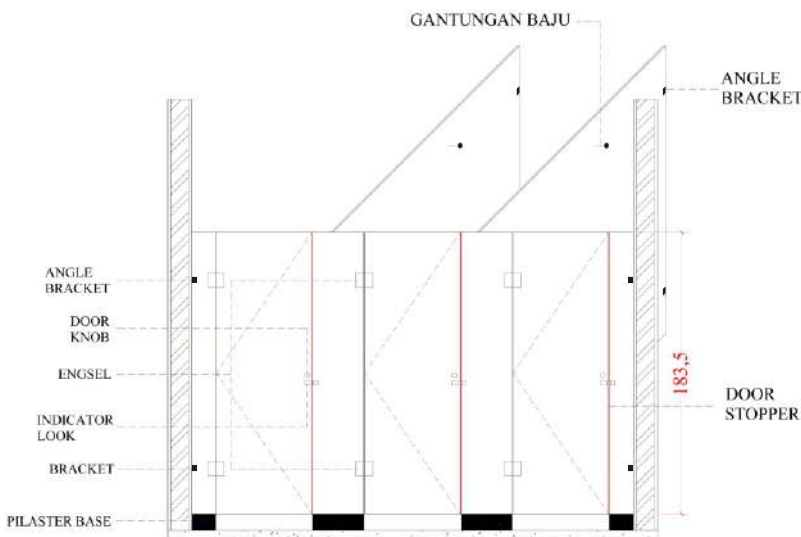

Tampak Depan Toilet

ACESSORIES STAINLESS PHENOLIC



NYLON CUBICLE SYSTEM (TYPE MILAN)



BOARD

- : - Phenolic Compact Laminated 12 mm
- Double Side Finishing
- Solid Colour & Wood Grain Finishes
- Black Core
- 100% Water Resistant

HARDWARE

- : - Head Bar, U Channel, Door Stopper
- Aluminium Profile Finishing Powder Coating
- Black Colour
- Adjustable Leg, Angle Bracket, Self Closing
- Opening Gravity Hinges, Indicator Lock Set,
- Coat Hook, Nylon Hardware

Instalation

- : Recomended by Eterna Installer Only

Recomended Dimension : 850 - 1000 mm (W) x 1500 - 1800 mm (O)
1900 - 2000 mm (H)

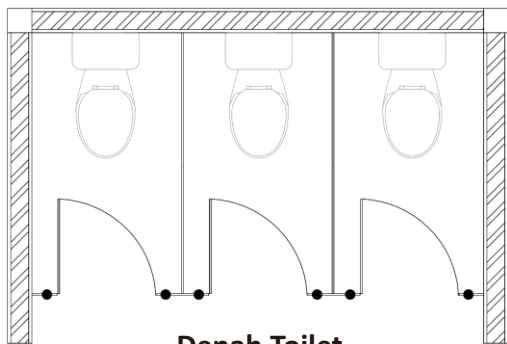

Denah Toilet

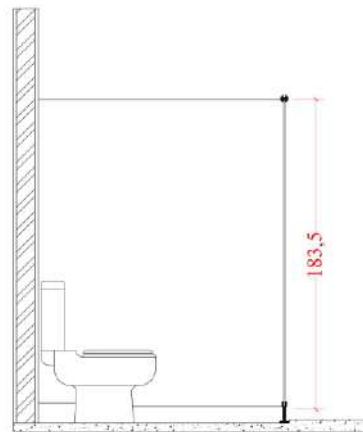

Tampak Samping Toilet

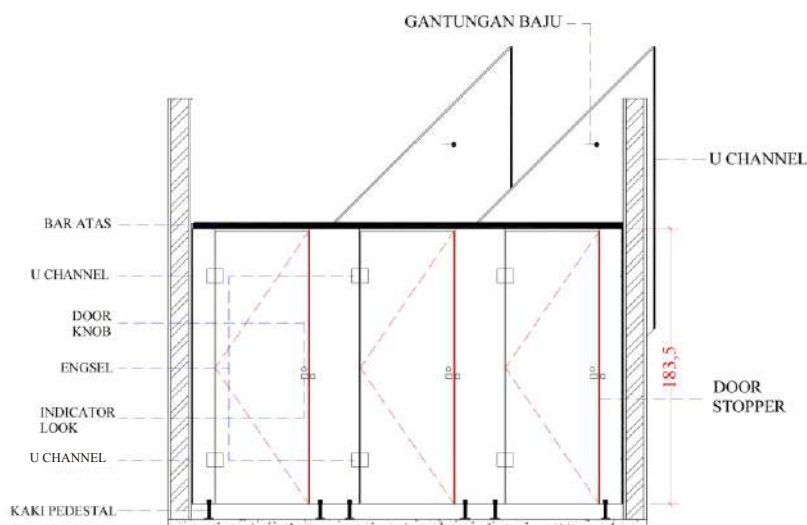

Tampak Depan Toilet

ACESSORIES NYLON PHENOLIC





JATINEGARA SQUARE

**SEKOLAH PELITA HARAPAN
DAGO VILLAS LIPPO CIKARANG**

**SEKOLAH PELITA HARAPAN
SENTUL CITY**





REFERENCE PROJECT

PHENOLIC CUBICLE

1. BCA Batam	71. Terminal Purworejo	141. KPP Pasar Rebo
2. Top Tube Karawang	72. Gereja GKDI Menara Kuningan	142. Wisma BNI
3. Perkantoran Hijau Arkadia, Simatupang Jakarta	73. UPH Gedung G, Lippo Karawaci	143. Gedung PT Pageo
4. Back Office PT. Temprindo Jasatama, Jakarta	74. Sekolah Cahaya Rancamaya, Bogor	144. Water Park Cikampek
5. Graha Delima, Kalimalang	75. RSUD Arifin Achmad, Pekanbaru	145. Bank Mandiri Tanah Abang Timur No.11
6. The Sidji Hotel, Pekalongan	76. PLTU Salira, Banten	146. KALBE Rawamangun, Gedung Bintang Pratama
7. Kapal PT. Pelni KM Tidar	77. Hotel Oecusse, Timor Leste	147. SMK Prof.DR Mustopo Leuwiliang, Bogor
8. Kapal PT. Pelni KM Willis	78. RS Permata Hati, Cikupa	148. Swiss Bell In Luwuk
9. Kapal PT. Pelni KM Ngapulu	79. Restoran Chung Hua, Sunter	149. KM Hull 75 Galangan Mariana Bahagia Palembang
10. Kapal PT. Pelni KM Lawit	80. PLTGU Tanjung Uncang, Batam	150. Restoran Bale Ayu Cirendeu
11. Kapal PT. Pelni KM Tata Mailau	81. Stadion Patriot, Bekasi	151. Showroom Honda Cimone
12. Kapal PT. Pelni KM Lambelu	82. Edutown BSD City, Prasetya Mulya, Serpong	152. PLTU Banten PT CSCCEC
13. Kapal PT. Pelni KM Tilong Kabila	83. BCA Pangkal Pinang	153. FEEDMILL Balaraja
14. Matahari Dept. Store, Lippo Karawaci	84. Toyota Motor Manufacturin Indonesia, Sunter	154. PT Ultra Sakti Kelapa Gading
15. Gedung Training Center UNPAD	85. Fauna Land Ancol	155. Transmart Pekanbaru
16. Fak. Kedokteran Hewan Univ Brawijaya	86. Bangunan Jaya, Glodok Jakarta Barat	156. Universitas DR.Mustopo, Jakarta
17. PT. GHMM Muara Enim	87. The Manor Office Building, Karawang	157. Sekolah Tinggi Media Komunikasi Trisakti, Rawasari
18. Bank BCA Teluk Betung, Lampung	88. Carefour Plaza Atrium Pondok Gede	158. PT APF Texmaco Karawang
19. PT. Kojo Taman Tekno BSD Serpong	89. SPBU Shell S. Parman, Jakarta	159. Cibinong Mall
20. Matahari Dept. Store Pejaten Village	90. Gedung G-UPH, Karawaci Tangerang	160. Ancyra Hotel Poso
21. Menara MRA Ferrari, Simatupang Jakarta	91. Kemendikbud, Jakarta	161. TMMIN Sunter
22. Graha Truba, Pasar Minggu	92. Pabrik AQUA, Klaten	162. PT.Telehouse Engineering Aceh
23. Senopati Penthouse, SCBD	93. PPPPTK IPA, Bandung	163. Universitas Binus Bandung
24. Gereja GKTDI, Tanah Abang	94. STIKES Borromeus Padalarang, Bandung	164. Honda Prospect Motor Karawang
25. Grand Mall Basko, Padang	95. RS.Kanker Dharmais, Jakarta	165. Fave Hotel Sorong
26. Kapal PT. Pelni KM Sinabung	96. RSUD Pasar Minggu, Jakarta	166. Pabrik Mobil Wuling Cikarang
27. Kapal PT. Pelni KM Awu	97. Annora Living Apartement, Tangerang	167. Kolam Renang Permata Krakatau Cilegon
28. Kapal PT. Pelni KM Leuser	98. Ruko KIM, Karawang	168. Kantor Jco Meruya, Jakarta
29. Kapal PT. Pelni KM Dobon Solo	99. RSAB Harapan Kita, Jakarta	169. POSCO Maintenance Office Cilegon
30. Gereja Paroki St. Paulus, Mangga Dua	100. Hotel Moxy, Bandung	170. Galeri Niaga Mediterania 1
31. RS. Mitra Keluarga, Kemayoran	101. Kantor Inspektorat Solok, Sumatera Barat	171. Sekolah SPH Palembang
32. Masjid Darussalam, Jatibening	102. Apartement Saumata, Tangerang	172. Sekolah SPH SPX Palembang
33. Transmart Carrefour, Cempaka Putih	103. Gedung Graha Mandiri Cikini, Jakarta	173. Wisma Atlet Kemayoran Blok C-23
34. Kapal PT. Pelni KM Kelimutu	104. Kolam Renang Citra Raya Cikupa, Tangerang	174. KBO Office Kelapa Gading
35. Masjid Islamic Center Solok, Padang	105. Wisma KEIAI Sudirman, Jakarta	175. SPH Pluit Ext
36. Legenda Wisata Marketing Office, Cibubur	106. BPK Makassar	176. MD Tower Kuningan
37. Jakarta International Korean School, Jakarta	107. Gereja ST.Fransiskus ASISI Tebet, Jakarta	177. Kapal KM Hull 72 Mariana Bahagia
38. Supermall Karawaci Lt. Basement Kuning	108. Bank Mandiri Kediri, Jawa Timur	178. Kapal KM Hull 73 Mariana Bahagia
39. Kedubes Swiss, Jakarta	109. Bandara Eltari Kupang	179. POSCO-IJPC Karawang
40. Gudang Garam, Simatupang	110. Gedung D Kemendikbud Lt.11	180. Galery Niaga Mediterania 1
41. Senoro Project, Sulawesi	111. Pertamina Ru Plaju, Palembang	181. Jambi City Center
42. Ged Pasca Sarjana Fak. Keperawatan UI	112. Living Plaza, Cirebon	182. SDH Kebun Raya Bogor
43. Gereja HKBP, Menteng	113. Gedung DKPPU Bandara Soekarno-Hatta	183. Sarulla Geothermal Power Plan Tapanuli
44. Kementerian Pemberdayaan Perempuan	114. Gedung E Annex UPH Lippo Karawaci, Tangerang	184. Asahimas Cikampek
45. Graha Delima, Kalimalang	115. Gedung E UPH Lippo Karawaci, Tangerang	185. Masjid Sariasih Tangerang
46. Apartemen The Medina, Tangerang	116. Gedung G UPH Lippo Karawaci, Tangerang	186. Bimoli Surabaya
47. Marketing Office Metland, Bekasi	117. Gedung G Dormitory UPH Lippo Karawaci, Tangerang	187. Kantor Pasar Cjengir Karawaci
48. Kantor Pajak Pratama Payakumbuh, Padang	118. Sekolah Dian Harapan Mentawai, Lippo Karawaci	188. Kantor Lengkong Gudang Timur BSD
49. Matahari Dept. Store, Tasikmalaya	119. Sekolah Dian Harapan Paniki, Manado	189. Ruko Kolony Office Jl.Bangka Jakarta
50. Carrefour Cilandak Mall, Jakarta	120. Sekolah Dian Harapan Kupang	190. Bintang Laguna Cilegon
51. Indotirta Abadi Kawasan Industri Jatake	121. Sekolah Dian Harapan Daan Mogot Baru	191. Masjid Jami Birugo Bukit Tinggi
52. PT. IFA Parung	122. Sekolah Dian Harapan Pluit	192. Jatinegara Square
53. Jakarta Interkultural School, Pondok Indah	123. Sekolah Lentera Harapan Labuan Bajo	193. Gedung BKI Tanjung Priuk
54. Gedung Acacia, Bali	124. Kantor Univenus Cijung Serang	194. Sandvick Freeport Timika
55. Gereja Reformed Injili Indonesia, Kbn Jeruk	125. OLEO Chemical Blok Dumai	195. Sekolah Pelita Harapan Sentul City
56. SPBU Shell, Lippo Karawaci	126. Kota Cinema Jatiasih	196. Sekolah ATISA Panongan Cikupa
57. Gereja ST.Teresia, Menteng	127. Jakarta International Korean School	197. Auto 2000 Pandeglang
58. SPBU Pertamina, Lenteng Agung	128. Tomang Park Residence	198. Sesby Architects Pamoras Depok
59. PT. Kojo Taman Tekno BSD Serpong	129. Pabrik Hokben Ciracas	199. Bandara International Minangkabau
60. PT. Mayora Indah Jayanti, Balaraja	130. Kampus UNJ Rawamangun	200. Sekolah Al-Izhar Fatmawati
61. Gedung UKM, Jakarta Pusat	131. Kampus UNTAR III Cilandak KKO	201. Museum Jogja Kembali
62. Kantor Imigrasi, Tangerang	132. Apartement Senopati	202. Sekolah Pelita Harapan Lippo Cikarang
63. Gedung Anex Dinas Teknik, Jakarta Pusat	133. Stasiun Solo Jogja	203. PLTU Jawa 7 Cilegon Timur
64. RSUP Fatmawati, Jakarta Selatan	134. Pergudangan Cikuda Pateuh, Bandung	204. PT. Actavis Pasar Rebo
65. Apartement North Land, Ancol	135. DHL Kelapa Gading	205. KM Hull 74 Galangan Mariana Bahagia Palembang
66. RSUP Dr. M.Djamil, Padang	136. Indonesia Morowali Sulawesi	206. Gereja GRII Samarinda
67. Sekolah Bogor Raya, Katulampa Bogor	137. Bank Mandiri Graha 55 Tanah Abang	207. SPH Dago Villa Lippo Cikarang
68. Masjid Kemenpora, Senayan	138. Harley Davidson Bali	208. RSPAD Gatot Subroto
69. Gedung Grand Lucky, Jakarta Selatan	139. Gereja Kosambi, Jakarta	209. Bandara International Minangkabau
70. Terminal Sukabumi	140. Ballroom Komplek Villa Evergreen, Palembang	210. Adidas Development Centre Cikande

211. Proyek Gedung KPU Sunrise Garden	281. Gereja Mathius Bintaro Sektor 3
212. Office Adidas ADCI PT. Nikomas Cikande	282. ITC Permata Hijau Lt. Dasar & Lt. 3
213. Gedung Mabuua Harley Davidson Jakarta Selatan	283. RS Siloam Karawaci Lt. 2
214. Wisma KEIAI Lt.24	284. Poli Paru RSUP Persahabatan
215. RSUD Soewandi Surabaya	285. RS Columbus Asia Medan
216. Pergudangan 75 Dadap	286. Kantor OJK Padang
217. PT. Bluescope Cilegon	287. Hotel Moetel Jember
218. PT. Uli Balaraja	288. KPP Ambon
219. Kantor Tol Cikupa	289. Bina Bangsa Schook PIK
220. M Boutique Hotel Sorong	290. Pasar Seni Ancol
221. Citimall Prabumulih	291. Venue Layar & Jetski ASIAN GAMES Ancol
222. Kolam Renang Metland Transyogi Cileungsi	292. Singapore School PIK
223. Workspace Pluit	293. Sekolah Perkumpulan Mandiri Menteng
224. BPRS Parahyangan Cileunyi	294. Gereja ICC kemayoran
225. Cinemaxx Lippo Plaza Lubuk Linggau	295. BPH Migas Mampang
226. RS Premiere Bintaro	296. Akademi TNI Angkatan Udara Yogyakarta
227. Taman Wisata Candi Prambanan	297. KSO Kualanamu
228. Waterpark Kenari Nusantara Cikeas	298. Container Yard TMMIN Sunter 2
229. Rumah Al-Qur'an WR Supratman Tangsel	299. Gor PGN, Daan Mogot
230. Hotel Yello Bandung	300. Bayan Villas Tabang, Kalimantan
231. KFC Pancoran MT Haryono Gedung Galael	301. Executive Paradise Club House Antasari
232. ASS Building Tiran Makassar	302. Islamic Village School Karawaci
233. Bappenas Menteng	303. Pabrik PT ARS Tigaraksa
234. Kejaksanaan Agung RI Jakarta Selatan	304. Proyek PT Bekaert Indonesia
235. PT. Reiken Cibusah Cikarang	305. Proyek PT Nitto Cikarang
236. Jambi City Centre	306. Mesjid Siti Aisyah Surakarta
237. Politeknik Industri Morowali	307. Hotel Royal Safari Garden, Taman Safari Puncak
238. Politeknik KKP Dumai Riau	308. Showroom Auto 2000 Kuningan Jawa Barat
239. Kalbe Learning Centre	
240. SPBU Shell Antasari 1	
241. SPBU Shell Gatot Subroto	
242. Gudang PT Kusuma Megah Perdana Kosambi	
243. Gedung Convention Hall Bukit Lampu Padang	
244. Dago Restaurant Panglima Polim	
245. SDN Meruya Selatan 04 Pagi	
246. SDN Kebon Jeruk 06 Pagi	
247. SDN Kapuk 09/10 Pagi	
248. SDN Mangga Besar	
249. SDN Tambora	
250. SMPN 204 Pegadungan, Kalideres	
251. Sekolah Pelita Harapan Lippo Cikarang	
252. Proyek PT. Hanyoung Jepara	
253. BPRS Parahyangan Cileunyi	
254. Kantor Tol Cikupa	
255. Sekkau Halim	
256. Kantor Wapres RI	
257. PLTU Kendari Proyek CGI International	
258. Musholla LG Mall Neo Soho	
259. RSUD Sungai Dareh Muara Bungo	
260. RS Jakarta Semanggi	
261. Hotel Ayani Banda Aceh	
262. Project Kumbang Bogor	
263. Borobudur Lounge Bandara Adi Sutjipto Jogjakarta	
264. Proyek PT Rancang Bangun Medan	
265. Rumah Cokro Menteng	
266. SDH Bangka	
267. Ramayana Depok	
268. Ramayana Kerawang	
269. Transmart Banjarmasin	
270. Gedung SPECS Daan Mogot	
271. Marketing Gallery Aston Ciloto Puncak	
272. ASC 2X151.5 MW CF Boiler Anyer	
273. Plaza Festival Kuningan	
274. Hotel Sol House Bali	
275. Pergudangan Ganesa Semarang	
276. PT. Mayora Divisi Wafer Batu Ceper	
277. Yayasan Al Hamidiyah Sawangan Depok	
278. Yong Deary Korean BBQ SCBD Lot 6	
279. Pacific Place Musholla B2	
280. Univ Moestopo FKG Bintaro	

WOODEN CUBICLE TOILET

Partisi Toilet / Cubicle Toilet yang Partisi ruangan dan pintunya terbuat dari bahan Multiplex / Blackboard yang dilapisi dengan **HPL (High Pressure Laminate)** atau dengan decorative PVC sheet. Tersedia banyak pilihan motif yang bisa dipilih, diantaranya motif-motif kayu dan motif-motif kontemporer lainnya.

Tipe Cubicle Toilet / Partisi Toilet ini sangat cocok diaplikasikan di Gedung Perkantoran, Kafe, Tempat Ibadah, Pabrik atau Rumah Sakit karena lebih ekonomis namun tetap berpenampilan Elegan dan Modern.

MODEL HEAD BAR SYSTEM (TYPE VENEZIA)



- BOARD** : - Multiplex / Blackboard
 - Double Side Finishing
 - Solid Colour & Wood Grain Finishes
 - Black Core
- HARDWARE** : - Head Bar, U Channel & Door Stopper
 Aluminium Profile Hoisling Anodize
 - Self Closing / Opening Gravity Hinges
 - Indicator Lock Set
 - Coat Hook & Door Knob : Stainless Steel
 - Adjustable Leg / Pedestal : Stainless Steel
- Instalation** : Recomended by Eterna Installer Only
- Recomended Dimension** : 850 - 1000 mm (W) x 1500 - 1800 mm (O)
 1900 - 2000 mm (H)

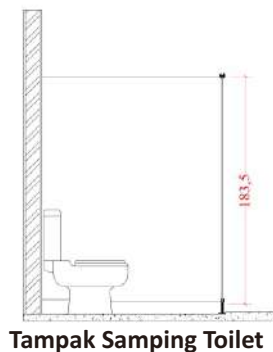
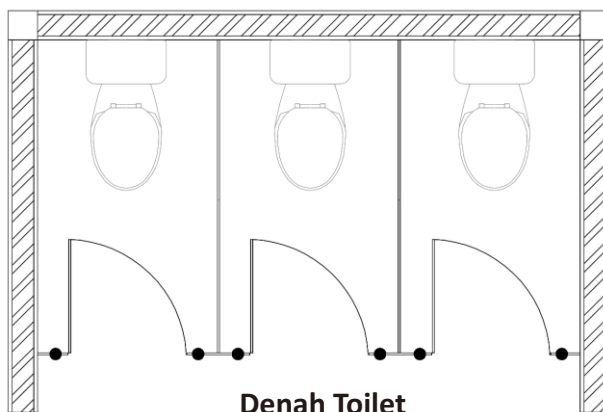

ACESSORIES STAINLESS WOODEN



Handle Knob Gantungan Baju Door Stopper



Bar Aluminium Engsel U Channel



Kaki Pedestal Stainless Indicator Lock

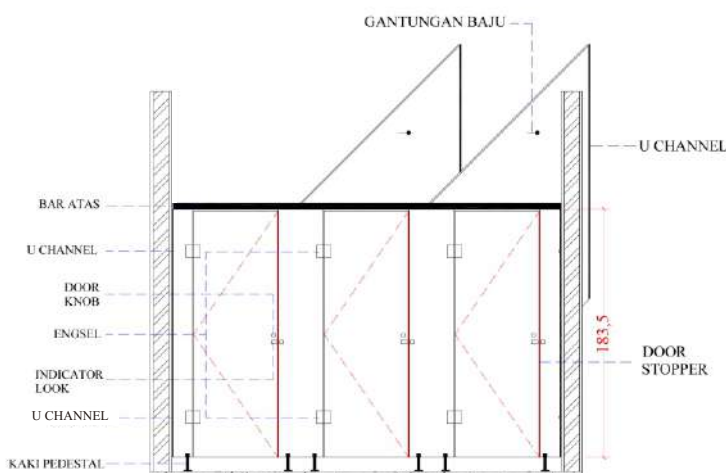

Tampak Depan Toilet

MODEL WOODEN PILASTER BASED SYSTEM (TYPE ROMA)



BOARD

- : - Multiplex / Blackboard
- Double Side Finishing
- Solid Colour & Wood Grain Finishes
- Black Core

HARDWARE

- : - Pilaster Base Support, Aluminium Profile With : Stainless Finishes
- Self Closing / Opening Gravity Hinges
- Indicator Lock Set
- Coat Hook & Door Knob : Stainless Steel
- Stainless Steel Angle Bracket

Instalation

- : Rekomended by Eterna Installer Only

Recomended Dimension

- : 850 - 1000 mm (W) x 1500 - 1800 mm (O)
- 1900 - 2000 mm (H)

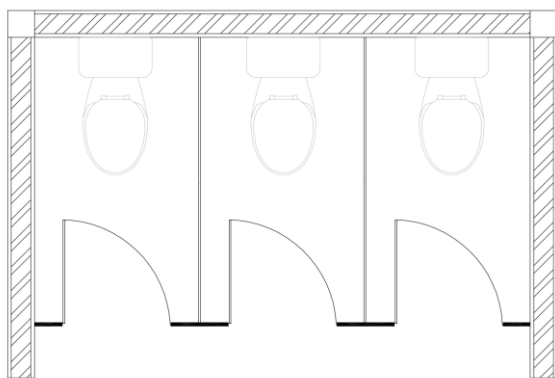

Denah Toilet

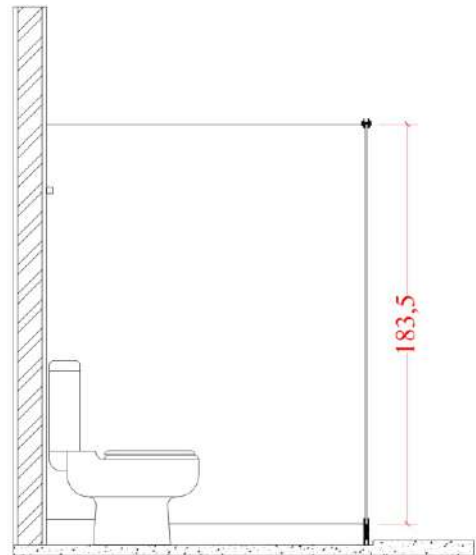

Tampak Samping Toilet

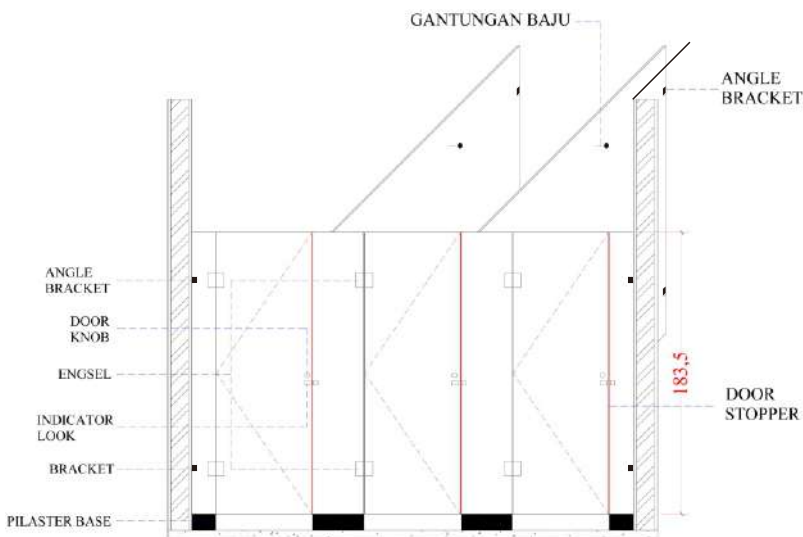

Tampak Depan Toilet

ACESSORIES STAINLESS WOODEN



Handle Knob



Gantungan Baju



Door Stopper



Angle Bracket



Engsel



U Channel



Pilaster Base



Indicator Lock

NYLON WOODEN CUBICLE SYSTEM (TYPE MILAN)



BOARD

- Multiplex / Blackboard
- Double Side Finishing
- Solid Colour & Wood Grain Finishes
- Black Core

HARDWARE

- Head Bar, U Channel, Door Stopper
- Aluminium Profile Finishing Powder Coating Black Powder
- Adjust Leg, Angle Bracket, Self Closing Opening Gravity Hinges, Indicator Lock Set, Coat Hook, Nylon Hardware

Instalation

: Recommended by Eterna Installer Only

Recommended Dimension : 850 - 1000 mm (W) x 1500 - 1800 mm (O)
1900 - 2000 mm (H)

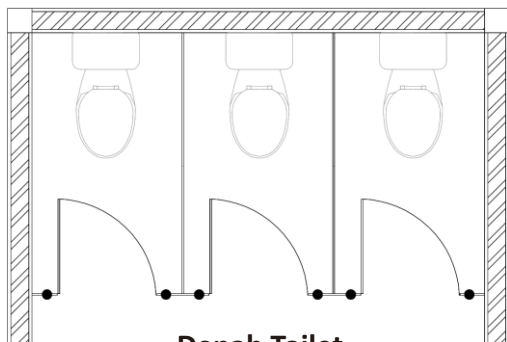

Denah Toilet

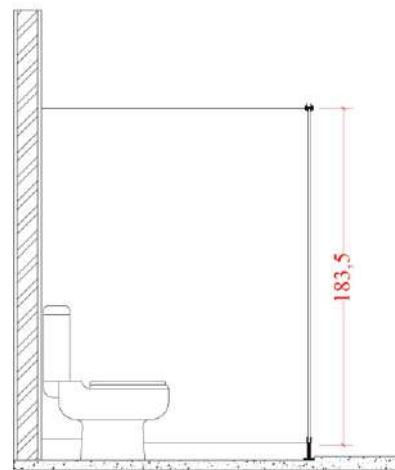

Tampak Samping Toilet

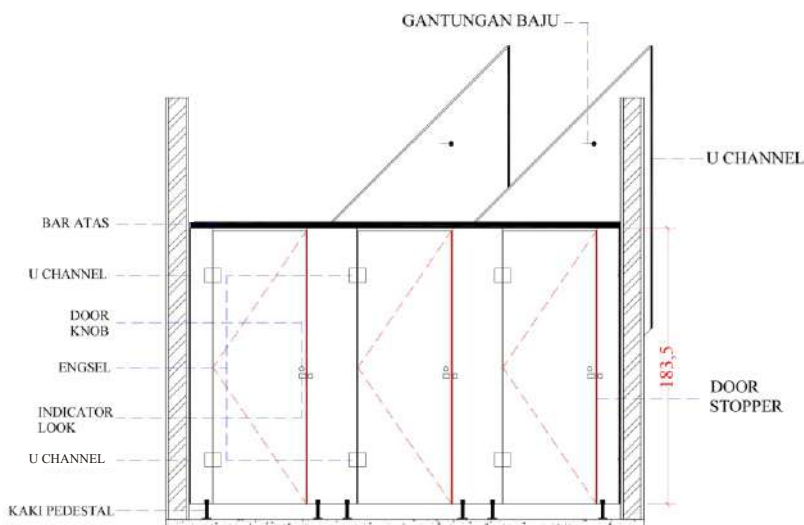

Tampak Depan Toilet

ACESSORIES NYLON WOODEN







REFERENCE PROJECT

WOODEN CUBICLE TOILET

1. Roxy Square, Jakarta Barat	71. Kantor Pajak Subang, Subang
2. Gedung Otoritas Bandara Soetta	72. Samsat Banjarmasin, Banjarmasin
3. Resto Bebek Bengil, BSD	73. Gedung Kunci Biru Bogasari, Cilincing
4. Hotel Sotis, Blok M	74. Gedung Kemenkeu, Jakarta Pusat
5. Kantor Package Gases Alindo Jababeka Bekasi	75. Gedung Pengadilan Negeri, Serang
6. PPS Nizam Zachman, Penjaringan Jakarta Utara	76. Gudang PT. ZP Cusson Indonesia, Tangerang
7. Dormintory Gedung E Annex UPH,	77. Gedung Bappeda, Aceh
8. Kantor Rafi Film, Cikini Jakarta Pusat	78. Hotel Forbis, Serang
9. Proyek Temporary Production Line	79. Front Office Pos 8 Indocement, Citeureup
10. Kantor Operasional Tol Cikupa	80. Nanyang School, BSD
11. Kantor Mangga Dua Square	81. RS. Persahabatan Rawa Mangun, Jakarta Timur
12. Kantor Pertamina, Plumpang Jakarta Utara	82. Kantor Ferina Textil Majalaya, Bandung
13. Kantor Suzuki Sunter, Jakarta Utara	83. Gedung BPN, Cikeas
14. Kantor Subianto, Simatupang	84. Gramedia World Bintaro
15. Gedung SMESCO, Jakarta	85. Kantor PT. Arbitech, Sunter
16. Gedung Grarah Nusa Cikini, Jakarta Pusat	86. Kantor PT. Haldin Pasific Semesta, Cikarang
17. Gedung Wardah, Jatake	87. Hotel Grand SAE, Solo
18. Kawasan Foodex, Cikarang	88. Gedung Kuliah Pasca Sarjana Politeknik, Jember
19. Pabrik Pokta Terbit, Tigaraksa	89. PT. Boehringer Ingelheim Indonesia, Bogor
20. Wisma Davinci, Tanah Abang	90. Tol Cipali Cikampek - Palimanan, Subang
21. Tower STMik Bina Insani, Bekasi	91. Masjid Raya Bandung, Bandung
22. Plaza Kondominium Semangi, Jakarta Pusat	92. Villa kandang Sapi Desa Cikobak, Ciawi
23. Lucky Tower Mangga Dua, Jakarta Utara	93. Bright School Casamora, Jagakarsa Jakarta Selatan
24. Plaza Mandiri Gatot Subroto, Jakarta Pusat	94. JIS Orange Country, Cibatu
25. Sotis Hotel Blok M, Jakarta Selatan	95. Proyek Mizushima Metal, Karawang
26. Gedung ATKP Penerbangan, Makasar	96. UPH Pluit Village, Jakarta Utara
27. Hotel Horizon, Cirebon	97. Kalbe Wings, Karawang
28. Gereja BPKB, Ambon	98. PT.Adis Dinamika Sentosa, Kadipaten-Majalengka
29. Metro Mall, Bandung	99. Gedung Diknas, Temanggung
30. Resto Kupang, NTT	100. Kantor PT ISTW Pulo Gadung
31. Objek Wisata Cangu dan Seseh, Bali	101. Hotel Cordella Jogjakarta
32. Gedung PERURI, Karawang	102. Pabrik Sepatu PT PAIHO, Sukabumi
33. Condotel Watu Jimbar Sanur, Bali	103. GKI Kwitang
34. World Trade Bogor, Bogor	104. Cinemaxx Java Mall Semarang
35. Palu Grand Mall, Palu	105. Kampus Pelita Bangsa Cikarang
36. Kantor PT. Chevron Gheothermal Salak, Sukabumi	106. RGE Thamrin, Jakarta
37. Saga Mall, Jayapura	107. Food Garden, Jakarta Garden City
38. Mall Bandung Timur Plaza, Bandung	108. Combiphar Padalarang, Bandung
39. Bandara Sungai Siring, Samarinda	109. Gedung Jaya Thamrin, Jakarta
40. Proyek PT. Jauindo Sidoarjo-Surabaya	110. DE Paviljoen Condotel, Bandung
41. Proyek Kementrian Perindustrian, Cilegon	111. Gedung Natasha, Depok
42. Showroom Chevrolet, Palangkaraya	112. Hotel Cordella, Jogjakarta
43. Pabrik PT. Mitsuba Factory 2, Cikande	113. Gedung KPPU, Juanda
44. Pura Uluwatu, Bali	114. Tennis Indor GBK Senayan
45. National High School Pos Pengumben, Jakarta	115. ISTW Pulogadung
46. Pabrik PT. Roda Prima Lancar, Karawang	116. SMPN 13 Tangerang
47. Tony's Gateway Strip Mall Kerobokan, Bali	117. Stasiun Senen
48. Showroom Suzuki Pekanbaru, Riau	118. SPBU Shell MT Haryono
49. Mall Mandonga Kendari, Sulawesi Tenggara	119. Drypot GTC Cikarang
50. Gedung Triyana Antasari, Jaksel	120. Hotel Element by Westin
51. L'Essential, Serpong	121. Restoran Galuh Mas Karawang
52. Roxy Square, Jakarta Barat	122. Pergudangan 75 Dadap
53. Rumah Duka RS. Gatot Subroto, Jak-Pus	123. Cinemaxx Pacific Mall Tegal
54. Universal School Kemayoran, Jak-Pus	124. Gramedia Citra Raya Cikupa
55. Vodka Late Salon, Kemang	125. Cafe Havana Pondok Indah Mall
56. Kawasan Industri Kariangau, Balikpapan	126. Gedung Keamanan Bandara Depati Pangkal Pinang
57. National High School Kemayoran, Jakarta Pusat	127. Rumah Sakit Harapan Kita
58. Graha UV Kantor PT. Vitalis, Jakarta Barat	128. Proyek Nipindo Kelapa Gading
59. Pabrik PT.NGK Busi Indonesia, Ciracas	129. Kendari CGI International
60. Mega Mall Pluit, Jakarta Utara	130. Puskesmas Panunggangan Barat
61. Gedung PT. Pamapersada Nusantara, Tg Enim	131. Hotel Bukit Indah Lestari Baturaja
62. Sekolah Dian Harapan, Cikarang	132. Kantin Bogasari Cilincing
63. Stadion Sempaja, Samarinda	133. Rumah Makan Mang Kabayan Vida Bekasi
64. Hotel Dafam Betha Subang, Subang	
65. Toko Roti Bogor Permai, Bogor	
66. UPH Gedung C Karawaci, Tangerang	
67. Gedung Kementrian Perindustrian, Jakarta Selatan	
68. BPN Bengkulu, Bengkulu	
69. Museum Gunung Batur Kintamani, Bali	
70. Bank Indonesia Bangka	

PVC CUBICLE TOILET

Merupakan type Cubicle Toilet dengan harga paling ekonomis, seluruh Partisi dan daun pintunya dibuat dar bahan **PVC (Polyvinyl Chloride)** yang tahan air dan cuaca. Sangat cocok untuk di aplikasi di toilet basah maupun toilet kering ditempat umum. Aksesorisnya juga terbuat dari bahan PVC tersedia dalam beberapa aneka warna.

Tipe Cubicle Toilet / Partisi Toilet ini sangat cocok diaplikasikan di Gedung Perkantoran, Cafe, Tempat Ibadah, Pabrik atau Rumah Sakit karena lebih ekonomis namun tetap berpenampilan modern.



ACESSORIES PVC CUBICLE



Slot Stainless



Engsel Stainless



Door Handle PVC



**Gantungan Baju
Stainless**





KANTOR GOJEK KEMANG



REFERENCE PROJECT

PVC CUBICLE TOILET

1. Workshop Facility PT. Pamapersada, Cakung	71. Masjid Al-Khoirot, Condet
2. Project The Fraser Residence, Menteng	72. Hotel Grand Whiz Pains Square, Jakarta
3. Gedung Kwarnas, Jakarta Pusat	73. RCM Container, Jakarta
4. Hotel Allium, Tangerang	74. High Scope Bintaro, Tangerang
5. Sekolah Embun Pagi Kalimalang, Jak-Tim	75. Waterpark Karawang
6. Kantor PT. Dwi Prima Ged. Selamat, Jakarta	76. DCS Bakery Cikarang
7. Gedung MB IPB Bogor	77. Kantor Walikota Pekanbaru
8. Golden Blue Karaoke dan Klub, Cikarang	78. Pelabuhan Murhum Bau-Bau
9. Fave Hotel Gatot Subroto, Jakarta Pusat	79. Hotel Grand Whiz Pains Square
10. Sekolah Pelayaran BP2IP Mauk, Tangerang	80. Pasar Cikini, Jakarta
11. Kantor Bea Cukai Bandara SOETTA, Jakarta	81. Hotel Grand Whiz Pains Square, Jakarta
12. Rumah Produksi Genta Buana, Jakarta	82. RCM Container, Jakarta
13. Hotel Balaiurang Matraman, Jakarta Timur	83. High Scope Bintaro, Tangerang
14. Basement Kantor Pusat Pertamina, Gambir	84. DCS Bakery Cikarang
15. Gedung Kementrian UKM, Jakarta	85. Kantor Walikota Pekanbaru
16. Gedung Allita Praya Mitra Tg. Barat, Jakarta	86. Pelabuhan Murhum Bau-Bau
17. Matahari Mall Metropolitan, Bekasi	87. Pasar Cikini, Jakarta
18. HCI Cikarang Komplek Delta Silikon	88. PMMK BP2IP Tangerang
19. Showroom Mitsubishi Slipi, Jakarta Barat	89. GOR Palangkaraya
20. Sekolah Happy Holy Kids Tomang, Jakarta	90. Travira Air Bandara Halim Perdana Kusuma
21. GOR Kabupaten Sumbawa Barat	91. Hotel IBIS JABABEKA Cikarang
22. Apartement Taman Sari Panorami, Bandung	92. Waterpark Cikampek
23. Restoran Amen Cipanas Puncak, Bogor	93. PLTU 3 Bengkayang Substasion Building
24. Masjid Raya Al-Bantani Serang, Banten	94. Sun City Luxury Club LTC Glodok
25. Camp Pertambangan Taliabu, Kep. Maluku	95. Swiss Bell In Luwuk
26. Showroom PT.Agung Automall, Riau	96. Bandara Sultan Thaha, Jambi
27. Hotel New Naripan, Bandung	97. Toyota Sunter 1
28. Rohio Warehouse Padalarang, Bandung	98. Yoshinoya Gedung Millenia SCBD
29. Mako Poltabes, Samarinda	99. ANTS Production Regalia 4 Kp. Rambutan
30. Pabrik Sepatu Nike, Sukabumi	100. Kantor Taspen Tangerang
31. Kantor KPPN Mataram, Lombok	101. Bea Cukai Kemayoran
32. Srengseng Junction, Jakarta Barat	102. Krakatau POSCO Cilegon
33. Parkson Saintz Maintz Puri Indah, Jakarta	103. Ruko Pecenongan Biroe Architects
34. Masjid An-Nur, Pancoran	104. Lapangan Futsal Jl.Bango Jakarta Selatan
35. Hotel Swiss Bell In Sorong, Papua	105. Pabrik Arthawena A5 Cikupa
36. Gedung SME Tower Lt.14	106. Gedung Simulator Sespim Lembang
37. Hotel Hardys Pop Buleleng, Bali	107. AGGO Asahimas Dawuan Cikampek
38. Paramount Serpong	108. Pergudangan Nusa Indah 21
39. Bandara NTB Sultan Muhammad Kaharudin	109. Proyek PT. Fujitech Karawang
40. Sekolah Al-Azhar Tambun, Bekasi	110. Kantor BPJS Pandeglang
41. Stasiun Cikini, Jakarta Pusat	111. Pabrik PT. Hanyoung Jepara
42. Stasiun Gondangdia, Jakarta Pusat	112. Proyek Devalma Bontang
43. Stasiun Mangga Besar, Jakarta Pusat	113. Puskesmas Manis Jaya Tangerang
44. Stasiun Sawah Besar, Jakarta Pusat	114. Kantor Gojek Kemang Timur
45. Stasiun Jayakarta, Jakarta Pusat	115. Gedung PMI Pejaten Condet
46. Gedung BPN, Jakarta	116. Pemda Cibinong Bogor
47. City Park Business District (CBD), Jakarta	117. Waterpark Bengkulu
48. Terminal Bus Sijunjung, Padang	118. Gedung Ex Batavia Air Pecenongan
49. The Jayakarta, Jakarta	119. Poltekes Pangkal Pinang
50. Citra Swalayan, Ambon	120. Gedung DPRD Kabupaten Karawang
51. The Food Place Hotel, Jayakarta	121. Wisma KPI Bontang
52. Pabrik PT. Toyota, Karawang	122. PT. Nikomas Gemilang Serang
53. Masjid Raya Darussalam, Palangkaraya	123. Sekolah Citra Berkat Jonggol Cileungsi
54. Bandara Baabullah, Ternate	124. Sekolah Al-Azhar Syifa Budi Tambun
55. Stadion Cangkringan Wetan, Yogyakarta	125. Panti Werda Hanna Pamulang
56. Hotel Cordela, Cirebon	126. Bank CIMB Bintaro
57. Gereja BPIB Eirene, Tangerang	127. Gudang Lanbau Cibinong
58. Sport Club Golden Park, Serpong	128. Puskesmas Paniki Bawah Manado
59. STIP Marunda, Jakarta Utara	129. Rupa Rupi Handicraft Market Bandung
60. Sekolah Insan Cendekia Serpong, Tangerang	130. Kemendikbud Pusat Jakarta
61. STIKOM Jimbaran, Bali	131. GOR POPKI Cibubur
62. Pabrik Hoka-Hoka Bento, Ciracas	132. SMA 18 Pd. Aren Bekasi
63. Pabrik Delta Silicon 5, Cikarang	133. PLTU 1x1000 MW Kanci Wetan Cirebon
64. RSUD Cimacan, Cianjur	
65. Yayasan Nusantara Sejahtera, Sunter	
66. ICI Paints Indonesia, Jababeka	
67. Gudang Delta Silicon 3, Cikarang	
68. GOR 1 ITB, Jatinangor	
69. Hotel Kyla Infinity 8, Jimbaran Bali	
70. Restaurant Taman Segara Madu, Cangu Bali	

**FOR MORE INFORMATION
VISIT OUR WEBSITE**

cubicaltoilet.com

cubicletoiletindonesia.com

OR CALL US AT

021-5835 4121 / 021-5835 7649

PT. Eterna Multi Kreasi



PT. Eterna Multi Kreasi

Office :

Jln.Kembangan Raya No.11 G
Puri Kembangan, Jakarta Barat
T : 021 - 5835 4121 / 021 - 5835 7649
F : 021 - 5835 4446 / 021 - 5835 7650

Workshop :

Jln.Bojong Raya No.28 B
Rawa Buaya Cengkareng
Jakarta Barat

Website :

cubicletoiletindonesia.com
cubicaltoilet.com
partisitoilet.com

Email :

eternamultikreasi@yahoo.com